

# Co. Ge. Tour



CONSORZIO GESTIONE TURISTICA DELTA DEL PO - SOC. CONSORTILE



**SISTEMA MUSEALE: IDEE E NECESSITA' IN PREVISIONE DEL 2014**

# OBIETTIVO



Aumentare capacità attrattiva del sistema ricettivo attuale e futuro attraverso la razionalizzazione e il potenziamento del **sistema territoriale**

Promo-commercializzazione dell'insieme  
**Ricettivo - sistema territoriale**

**STRUTTURE  
RICETTIVE**

**SISTEMA TERRITORIALE**

- Mobilità
- Merchandising
- Ristorazione
- Commercializzazione Prodotti tipici
- Animazione
- Gestione IAT

**COMUNICAZIONE  
PROMO-COMMERCIALIZZAZIONE**

Gestione musei e escursioni

# SISTEMA MUSEALE COMACCHIO

Dal 2014



# GESTIONE UFFICI IAT

IN ESSERE

Gestione Ufficio IAT Abbazia di Pomposa  
Contratto triennale a partire da nov-2013



Partecipazione a gara  
2014



Gestione n. 7 Uffici IAT Comacchio  
Partecipazione a Gara per l'anno 2014

# STRATEGIA PROMOZIONALE

## STUDIO IMMAGINE

### WEB

- Creazione portale turistico per la vendita di servizi museali, occasioni di visita al territorio, eventi e manifestazioni
- Utilizzo massivo di promozione web, social, ecc.
- Realizzazione mat. cartaceo unico per tutti i musei

### COMACCHIO VISIT CARD

Biglietti cumulativi  
Prenotazione e vendita on-line

### SISTEMA DI PRENOTAZIONE VIRTUAL WALLET

### TICKETING E RESERVATION SYSTEM

Finalizzato all'aumento delle visite ai musei e alla vendita di posti letto  
**STRUTTURE RICETTIVE**

# PORTALE TURISTICO

COSTRUZIONE DI NUOVO PORTALE TURISTICO: [www.podeltatourism.it](http://www.podeltatourism.it)

- Al suo interno vi saranno sezione corpose dedicate ai musei, utilizzate come landing page per campagne promozionali pay x click e socialnetwork

Non si parte da zero:

- Sito [www.navideldelta.it](http://www.navideldelta.it) co-indirizzato [www.podeltatourism.it](http://www.podeltatourism.it)

Visite dal 01/01/2013 al 30/11/2013: **37.400**  
(+ 56% rispetto allo stesso periodo del 2012)

Fan page Facebook: circa 9.500 mi piace

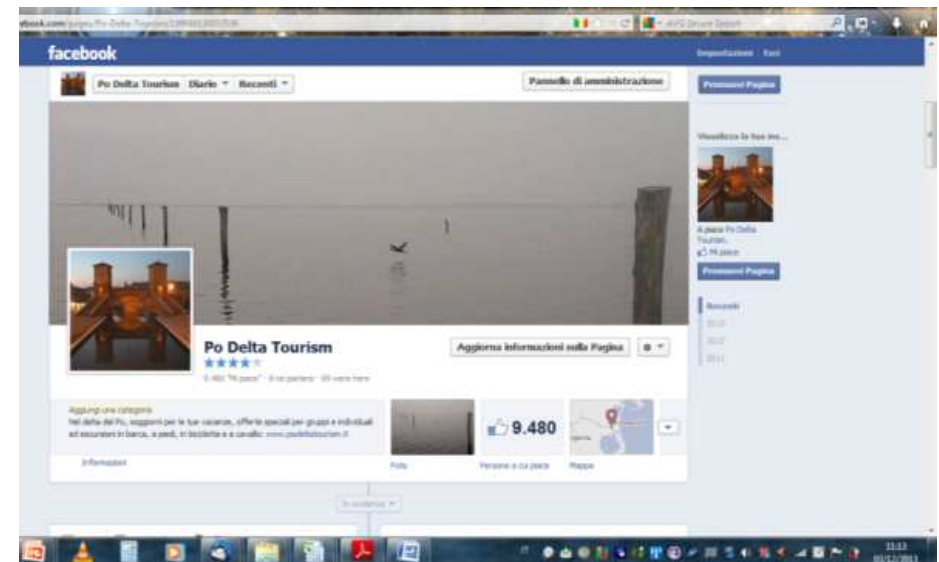
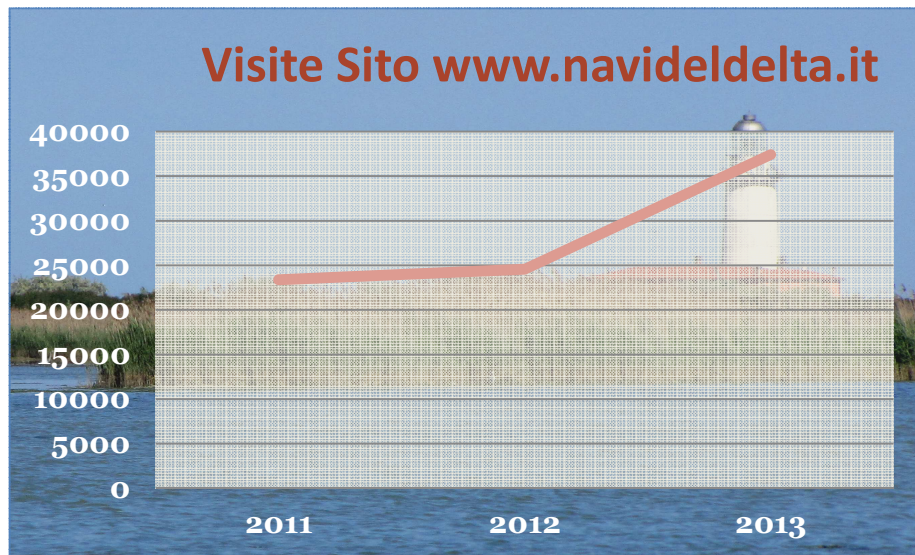

## TARIFFE 2014 – BIGLIETTI CUMULATIVI

Biglietti di ingresso Musei	INTERO	RIDOTTO
-----------------------------	--------	---------

Museo della Nave Romana	€ 4,50	€ 2,50
Casa Museo Remo Brindisi	€ 4,50	€ 2,50
Manifattura dei Marinati	€ 2,00	€ 1,00

Barca Valli di Comacchio	INTERO	RIDOTTO
Individuali	€ 11,00	€ 9,00
Gruppi	€ 10,00	€ 9,00
Gruppi Agenzie Viaggio e T.O.	€ 9,00	€ 8,00

### Criteria di applicazione:

Biglietto ridotto:

Convenzionati (es. Touring club, Carta Provinciale dei Musei, ecc.);

Visitatori in età compresa tra i 7 e i 16 anni;

Visitatori dai 65 anni in poi.

Biglietto gratuito:

Visitatori fino ai 6 anni;

Militari in servizio;

Guide turistiche in servizio (un accompagnatore ogni 15 visitatori);

Insegnanti (max 2) accompagnatori di scolaresche;

Disabili con accompagnatore;

Giornalisti tesserati;

Classi scolastiche all'interno di progetti didattici approvati e

patrocinati dal Comune di Comacchio, incentrati sul territorio di Comacchio e del Delta.

Comacchio Visit Card	INTERO	RIDOTTO
----------------------	--------	---------

<b>Comacchio musei:</b>		
Museo della Nave Romana + Casa Museo Remo Brindisi + Manifattura dei Marinati	€ 7,00	€ 5,00
<b>Comacchio Valli e musei</b>		
Museo della Nave Romana + Casa Museo Remo Brindisi + Manifattura dei Marinati + Escursione Valli di Comacchio	€ 16,00	€ 13,00

# SISTEMA MUSEALE: IDEE E NECESSITA' IN PREVISIONE DEL 2014



**VALLI DI COMACCHIO**



**NAVE ROMANA**



**CASA MUSEO REMO BRINDISI**





## VALLE DI COMACCHIO – BETTOLINO DI FOCE

Negli ultimi anni il locale non ha avuto alcuna manutenzione, né ordinaria né straordinaria. La struttura necessita di importanti interventi sia di carattere essenziale che migliorativo, Sono necessari rendere il locale accogliente, attuale e competitivo.

### Interventi necessari

Sistemazione del tetto (infiltrazioni zona camino e cucina)
Sistemazione imposte in legno delle finestre e portefinestre
Sistemazione fognatura
Zanzariere di finestre e portefinestre
Sistemazione avvallamento davanti a ingresso frontale risolvibile con l'aggiunta di stabilizzato
Tinteggiatura interna
Tinteggiatura esterna con ripristino intonaco



### Interventi migliorativi

Spostamento biglietteria
Sostituzione panche e tavoli esterni
Costruzione struttura in legno sul retro, rimovibile durante il periodo invernale

## VALLI DI COMACCHIO – BETTOLINO DI FOCE

Si propone di realizzare una struttura amovibile in legno da utilizzare nel periodo **MARZO -OTTOBRE**



### **VANTAGGI:**

- Aumento numero posti a sedere ristorante
- Garantisce uno spazio per attività didattiche
- Rende disponibile e ordinata la zona posteriore del locale

### **NECESSARIO:**

- Autorizzazione a realizzare l'opera: Co Ge Tour disponibile alla realizzazione
- Ripristino intonaco e tinteggiatura esterno, infissi (già segnalato in precedenza)

## VALLE DI COMACCHIO – CASONE DI VIGILANZA FOCE

Indipendentemente dai previsti lavori strutturali e di consolidamento della copertura, attualmente l'edificio ospita i servizi igienici e un locale utilizzabile come deposito.

### Interventi necessari

- Sistemazione della porta d'ingresso (c'è una brutta lesione nel legno, all'interno)
- Tinteggiatura bagni e stanza di accesso
- Sistemazione corrimano rampa di accesso per disabili in legno, vi sono chiodi sporgenti
- Sistemazione imposte in legno
- Sistemazione ed adeguamento bagni

### Utilizzo sala ovest piano terra del Casone di Vigilanza Foce

#### VANTAGGI:

- I pochi spazi a disposizione nel Bettolino di Foce rendono difficoltosa la gestione del ristorante e di servizi aggiuntivi quali il noleggio biciclette

#### NECESSARIO:

La disponibilità dell'uso della sala se non interessata dai lavori di consolidamento del tetto (previsti a partire da gennaio 2014)

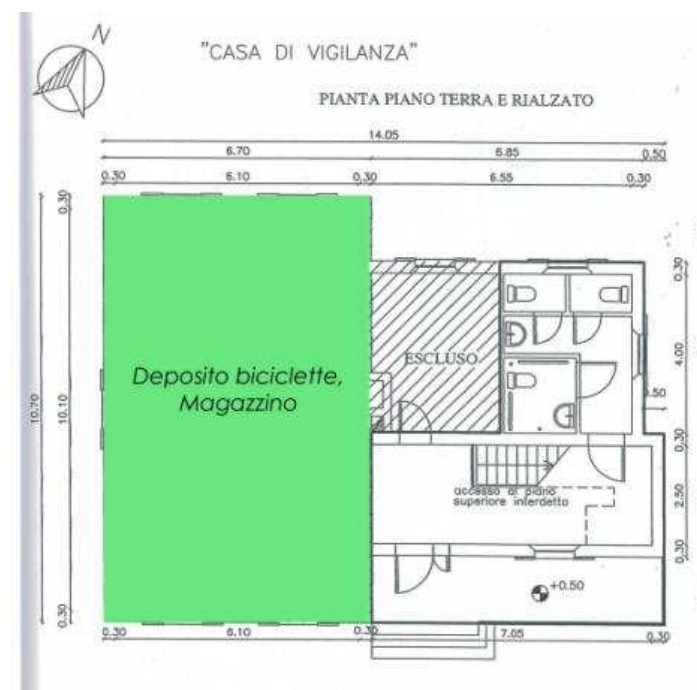

## VALLE DI COMACCHIO – AREA ESTERNA E PARCHEGGIO

Si propone di ripristinare il “vecchio” percorso di imbarco:

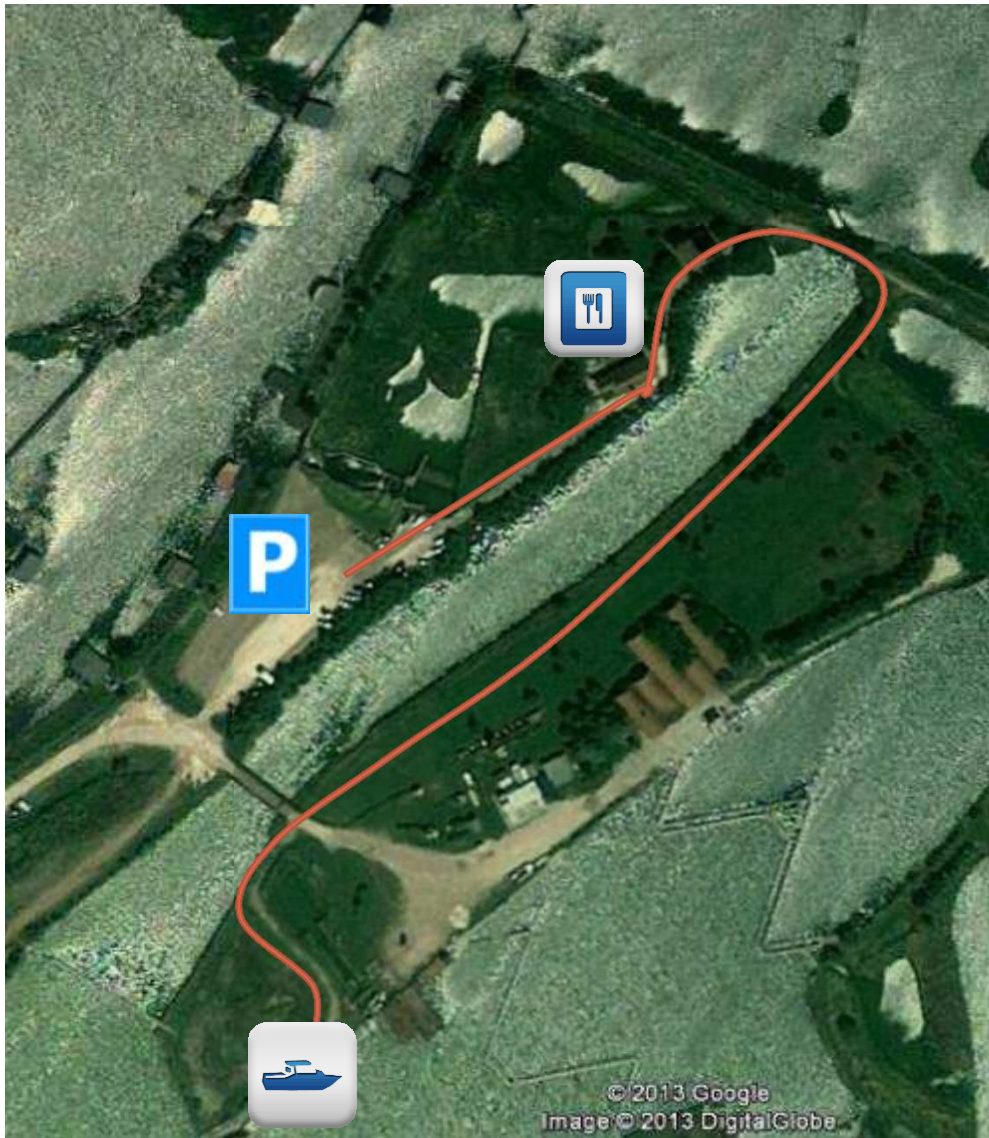

### **VANTAGGI:**

- Consente il transito dei visitatori nell'area ristoro/servizi dopo lo sbarco

### **NECESSARIO:**

- Mascheramento area di lavoro Stazione da Pesca Foce – richiedere collaborazione del Parco del Delta

# VALLE DI COMACCHIO – PARCHEGGIO

## Interventi necessari

Sistemazione vialetto con aggiunta stabilizzato d'accesso fino all'argine di Valle Fattibello che con le piogge si allaga

Copertura buche del parcheggio

Sistemazione steccato in legno nel vialetto d'accesso con chiodi arrugginiti sporgenti

Riallestimento cartellonistica e segnaletica interna

## Interventi migliorativi

Installazione telecamere e/o cartelli di "zona soggetta a videosorveglianza" nel Parcheggio e nei dintorni del Bettolino, anche se non funzionanti ma come deterrente ai furti

# VALLE DI COMACCHIO – INTERVENTI NEI CASONI

## Interventi necessari

Sistemazione attracchi ai Casoni Coccacino, Pegoraro e Serilla

Sistemazione attracchi ponte in legno per poter raggiungere a piedi il Casone Pegoraro

Costruzione pontile per raggiungere Casone Coccacino

Aggiunta stabilizzato percorso a piedi dal Casone alla Tabarra di Serilla

Ristrutturazione intonaco esterno ed interno del Casone Serilla e ritinteggiatura

Costruzione pontile su Valle Fattibello, vicinanze casa di guardia



## VALLE DI COMACCHIO – PONTILE VALLE SPAVOLA

Si propone di realizzare un “pontile temporaneo” in Valle Spavola

### VANTAGGI:

- Consente trasporto passeggeri da Comacchio e costa
- Permette percorsi multimodali: Bike & Boat

### NECESSARIO:

- Costruire un pontile “provvisorio” in attesa di quello definitivo: Co Ge Tour disponibile alla realizzazione



## VALLI DI COMACCHIO - SALINA

### Permesso di usufruire della Salina di Comacchio per:

- Visite guidate a piedi, in bicicletta e con il pullmino elettrico, attività con le scuole
- Accesso alla sala didattica e alla mostra



### VANTAGGI:

Viene completata l'offerta con una parte fondamentale del territorio scarsamente fruita

### NECESSARIO:

Permesso di accedere secondo modalità prestabilite





# CASA MUSEO REMO BRINDISI – RITORNO ALL'ORIGINE

Si propone di re-introdurre la denominazione originale:

**Museo Alternativo Remo Brindisi**

## MARB

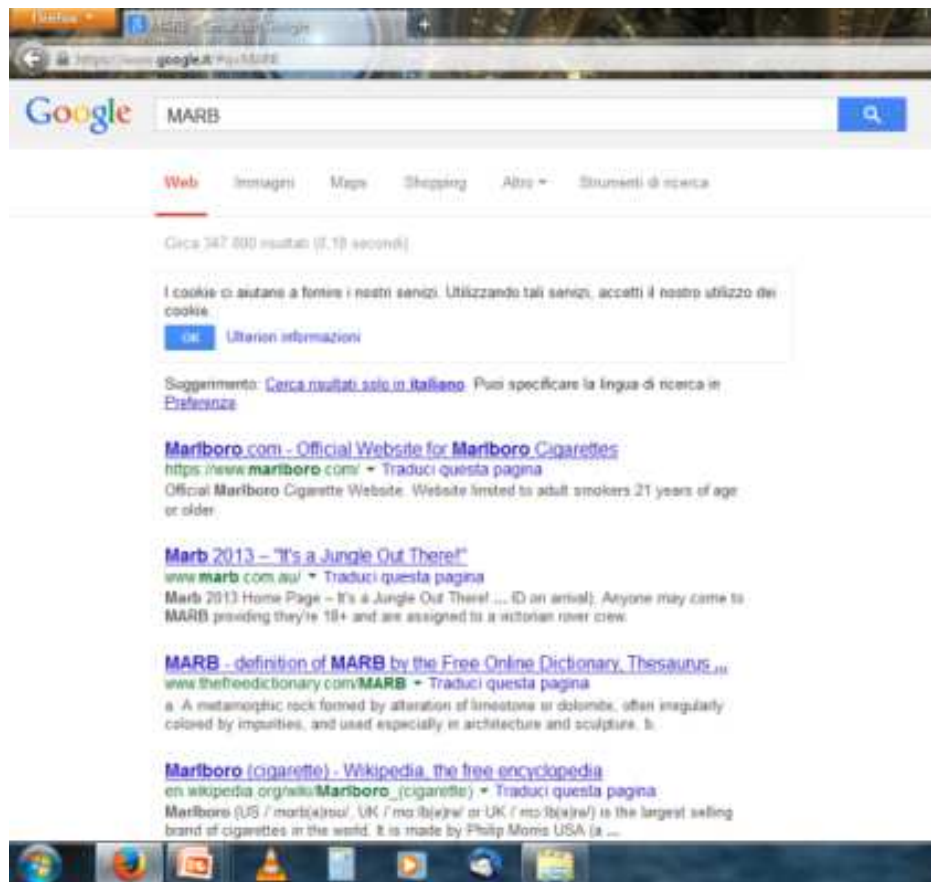

### VANTAGGI:

- E' un LOGO
- Il nome è "libero" sul web
- Mantiene il nome di Brindisi ma dice altro

# CASA MUSEO REMO BRINDISI

Si propone la modifica del percorso di visita e la realizzazione di un'area servizi.

L'attuale ingresso manterrebbe la sola funzione di biglietteria; l'uscita avverrebbe nella tavernetta attraverso una caffetteria - bookshop.



## VANTAGGI:

- Consente il transito dei visitatori nell'area ristoro/servizi dopo la visita al museo
- L'accesso alla caffetteria sarebbe svincolato dall'accesso al museo (maggiore capacità attrattiva)
- La dimensione limitata del locale è compensata dall'area giardino e dehors

## NECESSARIO:

- Autorizzazione alla realizzazione della caffetteria: Co Ge Tour disponibile all'investimento
- Adeguamento dell'area giardino collegato alla Casa





# MUSEO DELLA NAVE ROMANA

## Permesso di razionalizzazione spazi biglietteria – bookshop

- Postazione ufficio al posto dell'attuale guardaroba con mantenimento del servizio in altra posizione
- Utilizzo di parte degli arredi per esposizione bookshop

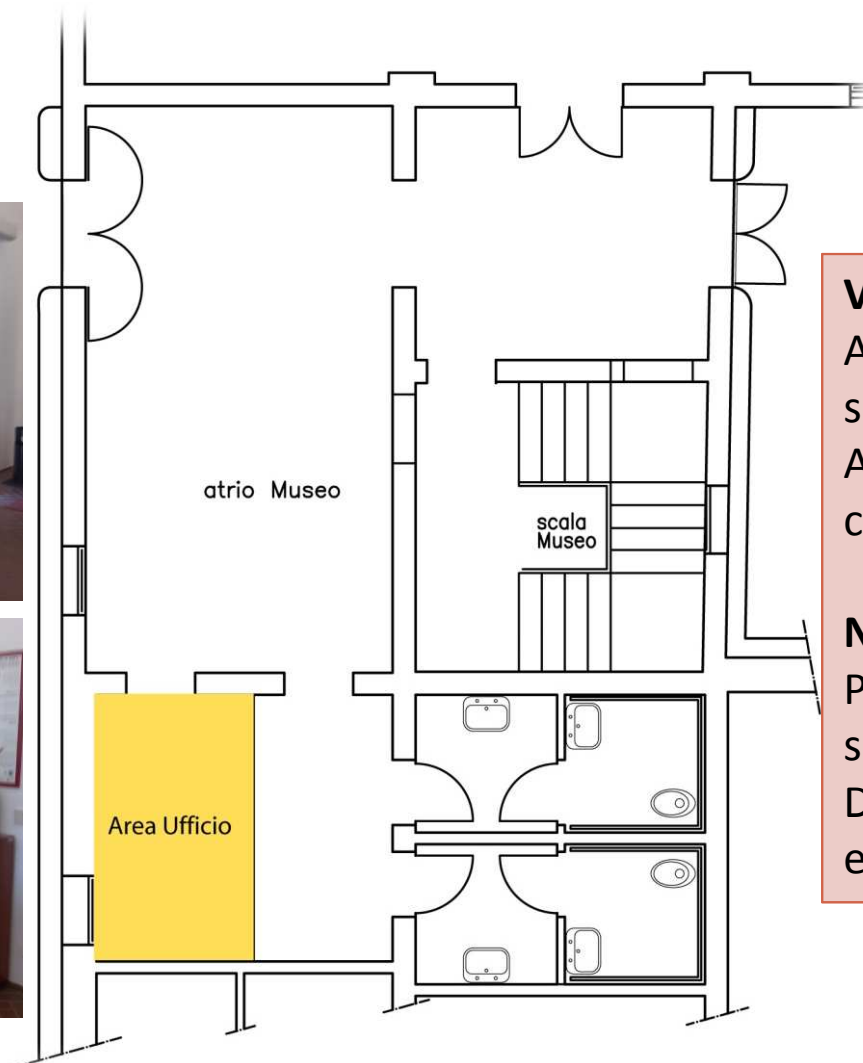

### VANTAGGI:

Ampliamento e razionalizzazione spazio espositivo bookshop  
Allestimento postazione ufficio che consente di .....

### NECESSARIO:

Permesso di effettuare spostamenti del mobilio.  
Disponibilità di Co.Ge.Tour a eseguire i lavori necessari